

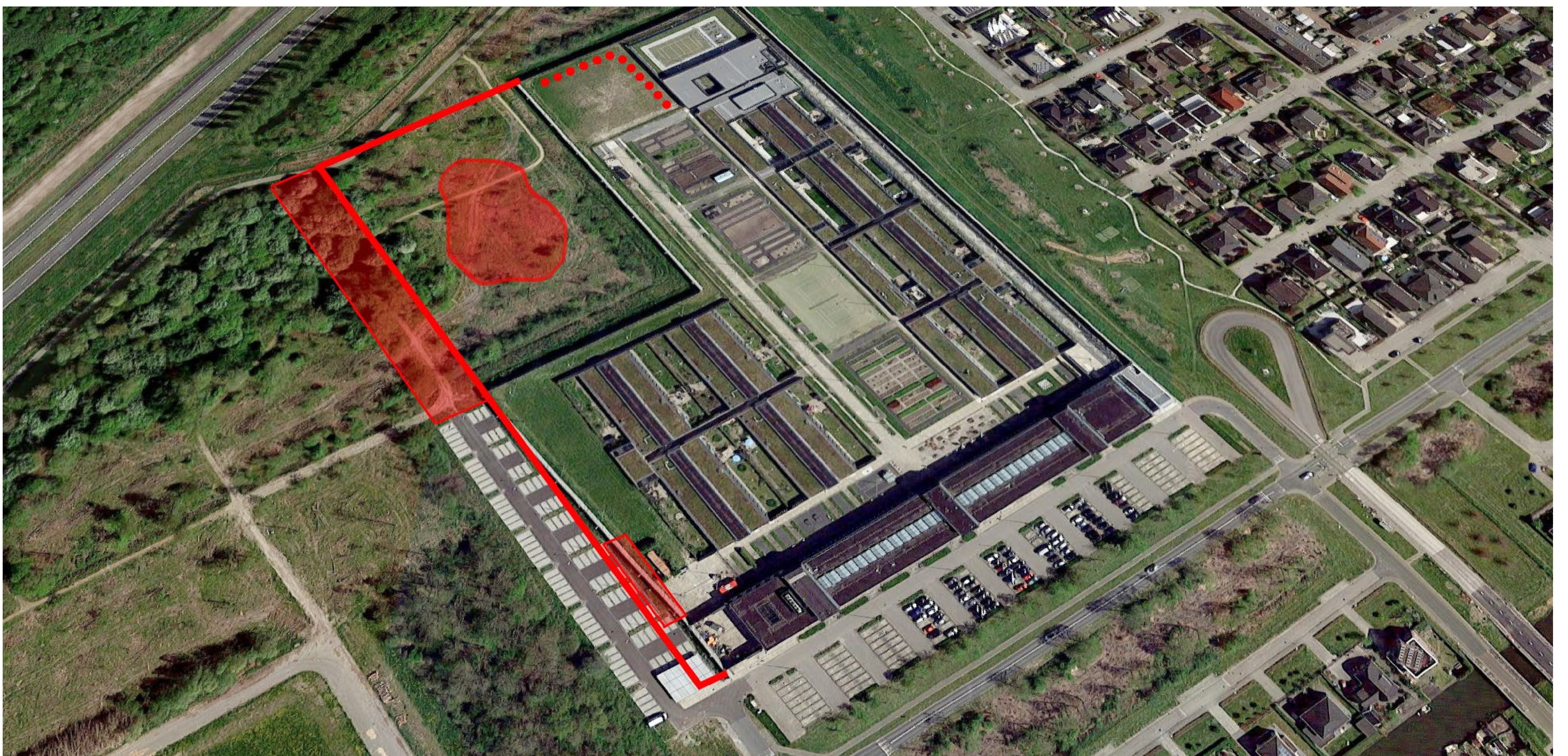

Uitbreiding van het complex



Uitbreiding huidige complex

De uitbreiding is voorzien op de locatie van het 'vierde kwadrant' van het complex en bestaat uit:

- 46 extra tbs-behandelplekken, op verzoek van het Rijk.
- Ruim voldoende aanvullende parkeerplekken op eigen terrein.
- Zorgvuldige herinrichting openbare ruimte.
- Nieuwbouw in lijn met architectuur huidig complex: geen hoogbouw.

Indien uit de onderzoeken blijkt dat uitbreiding haalbaar is, wordt er naar gestreefd om vanaf 2026/2027 te starten met het stapsgewijs opnemen van nieuwe patiënten voor de 46 nieuwe tbs-plekken. Met als randvoorwaarde dat er voldoende extra personeel ingewerkt is.

Indicatieve planning

